

**KARSEM**

**KARSEM  
GENEL HİZMET  
KATALOĐU**

**KTO KARATAY ÜNİVERSİTESİ  
SÜREKLİ EĐİTİM MERKEZİ  
İktisadi İşletmesi**

## İŞ DÜNYASININ VE BİREYLERİN GELİŞİMİNE KATKI

# KARSEM

### KTO KARATAY ÜNİVERSİTESİ SÜREKLİ EĞİTİM MERKEZİ

XSüreklİ Eğitim Uygulama ve Arařtırma Merkezi"KARSEM" KTO Karatay Üniversitesi bünyesinde 18.08.2010 tarihinde kurulmuřtur.

danıřmanlık ve eğitim hizmeti vermeleri, nitelikli iřgücü yetiřtirmeleri amacıyla gerekli her türlü çalıřmayı yapmak, Konya'nın ve Türkiye'nin kalkınmasına hizmet vermektir.

Üniversitenin mezunları ile mensuplarının ve toplumun her kesiminin yařam boyu öğrenim süreçlerinde yer almaları için ihtiyaç duyulan her alanda eğitim programları düzenleyerek Üniversite personeli ve öğrencilerinin, çeřitli meslek grubu mensuplarının ve diđer bireylerin bilgi ve becerilerini arttırmak, mesleki kariyerlerini desteklemek amacıyla sertifika programları, kurslar, seminerler düzenlemek, danıřmanlık hizmetleri sunmaktır.

Gerek ulusal ve gerekse uluslararası mesleki yeterlilik kapsamında, Merkez Yönetim Kurulunca belirlenecek alanlarda personel belgelendirmesi yapmak. Akademisyenlerin, Üniversite öğrencilerine ve personeline, kamuya veya özel sektöre ihtiyaç duydukları alanlarda

### KTO KARATAY ÜNİVERSİTESİ SÜREKLİ EĞİTİM UYGULAMA VE ARAřTIRMA MERKEZİ



**KTO KARATAY  
ÜNİVERSİTESİ  
KARSEM**

**Kariyerinize Yön Veren  
uzaktan Eğitimler için ;  
<http://karsem.karatay.edu.tr>**

*KARSEM'de size göre bir eğitim mutlaka vardır!*



**600'den fazla örgün ve uzaktan eğitim bu adreste ;**

**<http://karsem.karatay.edu.tr>**

**<http://karsem.com.tr>**



## Danışmanlık

KARSEM, çeşitli sektörlerde alanında uzman akademisyenleri ve özel sektör tecrübeli uzmanları ile danışmanlık hizmetleri vererek, işletmelerin ve bireylerin profesyonel ihtiyaçlarına yönelik çözümler sunmaktadır.

17025 Laboratuvar Akreditasyon Danışmanlığı

Proje ve Yönetim Danışmanlığı, Sigortacılık Danışmanlığı vb. bunlardan sadece bazılarıdır.

## Teknik Rapor Mütalaa

KARSEM'de Üniversitemizin alanında uzman akademisyenlerimiz ve özel sektör tecrübeli uzmanlarımız ile Teknik Rapor hazırlanmaktadır



## Değer Artış Payı Raporu

KTO Karatay Üniversitesi KARSEM bünyesinde, iki değerlendirme raporun ortalama değer artış payı arasındaki farkın %20'den fazla olması durumunda, iki değerlendirme raporunda oluşan değer farklılıkları incelenip ve değer artış payına konu teknik rapor düzenlenmektedir.





## MYK Personel Belgelendirme Faaliyetleri

Personel Belgelendirme bireylerin ve işletmelerin gelişimine katkı sağlayan önemli bir süreçtir. Bu süreç sayesinde, ülkemizin insan kaynađı kalitesi artırılmakta ve ekonomik büyümeye destek olunmaktadır.KARSEM tarafından Türk Akreditasyon Kurumu (TÜRKAK) ve Mesleki Yeterlilik Kurumu (MYK) akreditasyonu ile bölgede bir marka haline gelen KARSEM řu alanlarda belgelendirme hizmeti sağlamaktadır.

## Hukuki Mütalaa

KARSEM'de Üniversitemizin alanında uzman akademisyenlerimiz ve özel sektör tecrübeli uzmanlarımız ile Hukuki Mütalaa hazırlanmaktadır.



## İnşaat Mühendisliđi Mimari ve Statik Proje Onayı

İnşaat Mühendisliđi Mimari ve Statik Proje Onayı, bir yapının güvenli ve yasal olarak inşa edilebilmesi için gerekli olan resmi bir belgedir. Bu belge, hazırlanan mimari ve statik projelerin KTO Karatay Üniversitesi İnşaat Mühendisliđi bölümü akademisyenleri tarafından incelenerek uygun bulunması durumunda verilir.

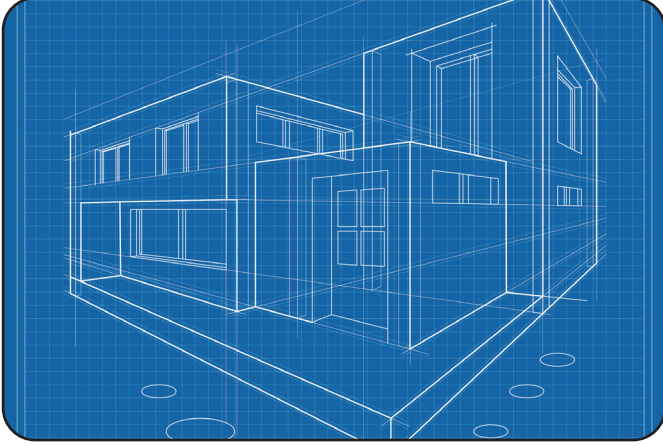

## Güçlendirme Proje Onayları

Yapı güçlendirme proje onayı, mevcut bir yapının deprem gibi doğal afetlere karşı daha dayanıklı hale getirilmesi amacıyla hazırlanan projelerin teknik uygunluğu, KTO Karatay Üniversitesi İnşaat Mühendisliği bölümü akademisyenleri tarafından incelenerek uygun bulunması durumunda verilen resmi bir izin belgesidir. Bu izin, yapının

## Proje Hazırlama ve Yürütme Danışmanlığı

Üniversitemiz akademik personeli ve uzmanlarımızca Tübitak, Kosgeb, Kalkınma Ajansları ve Uluslararası alanda proje hazırlama danışmanlığı verilmektedir.

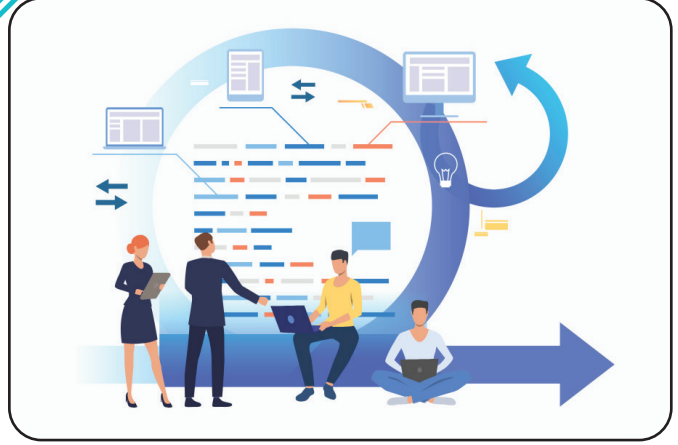

## GES (Güneş Enerjisi Santrallerinin) Statik Proje Onayları

GES (Güneş Enerjisi Santrali) statik proje onayı, bir güneş enerji santralinin kurulacağı alanın veya yapının, güneş panellerinin ve diğer ekipmanların ağırlığına dayanabilecek kadar güçlü ve güvenli olduğunun bir mühendislik raporuyla belgelenmesi sürecidir. KTO Karatay Üniversitesi İnşaat Mühendisliği bölümü akademisyenleri tarafından incelenerek uygun bulunması durumunda verilir.



## GES Geici Kabul Heyetine Akademisyen Gevlendirme

GES (Gneř Enerjisi Santrali) statik proje onayı, bir gneř enerji santralinin kurulacađı alanın veya yapının, gneř panellerinin ve diđer ekipmanların ađırlıđına dayanabilecek kadar gl ve gvenli olduđunun bir mhendislik raporuyla belgelenmesi srecinden sonra ilgili santralin Elektrik Dađıtım Kuruluřu tarafından kabulne iliřkin kurulacak kabul heyetine niversitemiz Inřaat Mhendisliđi blm tarafından akademik personel grevlendirmesi yapılmaktadır. raporunda oluřan deđer farklılıkları incelenip ve deđer artıř payına konu teknik rapor dzenlemektedir.

## Lisanslı ve Lisanssız

### GES Eđitimleri

Gneř enerjisi sektrnn hızla bymesiyle birlikte, lisanslı ve lisanssız GES (Gneř Enerjisi Santrali) sistemlerine olan ilgi artmıřtır. Bu alanda kariyer yapmak veya kendi gneř enerjisi sisteminizi kurmak isteyenler iin eřitli eđitimler bulunmaktadır. KARSEM tarafından dzenlenen bu eđitimler, hem teorik bilgi hem de pratik uygulamalar sunarak katılımcıların gneř enerjisi sistemleri hakkında derinlemesine bilgi sahibi olmalarını sađlar.



## Riskli Yapı Analiz ve Raporları

KARSEM evre řehircilik ve İklim Deđiřikliđi Bakanlıđı tarafından da Riskli Yapı Tespit Lisans Belgesine sahip akredite bir kuruluř olup her trl yapılar iin risk analiz hizmeti sunmaktadır.



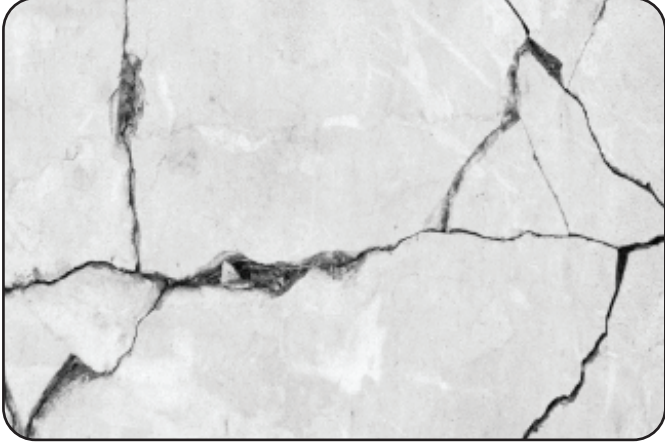

## Deprem Performans Testi

Deprem performans testi, bir yapının deprem sırasında göstereceđi davranışı ve dayanıklılıđını deđerlendirmek amacıyla yapılan bir analizdir. Bu test sayesinde, bir bina veya yapının deprem etkilerine karşı ne kadar güvenli olduđu belirlenir ve olası hasarlar önceden tahmin edilmeye çalışılır.KARSEM İnřaat Mühendisliđi Akademik personeli ve uzman kadrosu ile binların depreme ne kadar hazır olduđunun uzman kişilerce tespit edilmesini sađlamaktadır.

## Mimari Projeler

KARSEM tarafından Mimarlık Bölümü Akademisyenlerimiz ile özel sektörün ihtiyacı olan modern ve özgün tasarım anlayışı ile mimari projeler tasarlanmaktadır.



## Tasarım Gözetmenliđi

Tasarım gözetimi, bir yapının tasarım aşamasından inşaasına kadar tüm süreçte, projenin tasarımındaki teknik detayların inşaatta dođru bir şekilde uygulanıp uygulanmadığını denetleme ve kontrol etme işlemidir.KARSEM'de alanında uzman kadromuz ile özel sektörün bu alandaki ihtiyaçlarına özel çözümler üretilmektedir.





## Enerji ve İnşaat alanında danışmanlık hizmetleri KARSEM'de

KARSEM'de enerji ve inşaat konularında yer alan Enerji Verimliliđi Danışmanlığı, Yenilenebilir Enerji Danışmanlığı: Enerji Piyasası Danışmanlığı:, Enerji Yönetim Sistemleri Danışmanlığı, İnşaat proje danışmanlığı gibi konularda danışmanlık hizmeti sağlanmaktadır.

## Altyapı Projeleri Hazırlama ve Danışmanlığı

Altyapı projeleri hazırlama ve danışmanlığı, bir bölgenin veya şehrin temel hizmetlerini sağlamak için gerekli olan altyapı sistemlerinin (yol, su, kanalizasyon, elektrik, iletişim vb.) tasarlanması, planlanması ve uygulanması sürecinde uzmanlık gerektiren hizmetlerdir. KARSEM tarafından Organize Sanayi Bölgeleri başta olmak üzere her türlü altyapı projeleri alanında uzman ve özel sektör tecrübeli akademisyenlerinde hazırlanmaktadır.



## İnşaat Laboratuvar Hizmetleri

(Çelik Çekme, Beton Kırma v.b.)

KARSEM tarafından Üniversitemiz İnşaat Mühendisliği laboratuvarlarında sektörün ihtiyacı olan çelik çekme, beton kırma vb test ve ölçüm işlemleri Üniversite onayı ile yapılmaktadır.





## Hisse Deđer Tespit Raporu

Hisse deđer tespit raporu, bir Őirketin hisse senetlerinin piyasada alınıp satılabileceđi dođru bir fiyatın belirlenmesi amacıyla hazırlanan bir rapor tűrűdűr. Bu rapor, genellikle Őirketin geđmiŝ performansı, gelecek beklentileri, sektűrdeki konumu gibi eŝitli faktűrleri deđerlendirerek Őirketin gerek deđerini belirlemeyi hedefler. KARSEM tarafından bađımsız bir Őekilde hazırlanan Hisse Deđer Tespit Raporu kamudan űzel sektűre kadar pek ok kurum/kuruluŝ tarafından talep edilmektedir.

## Gayrimenkul - Menkul Deđerleme ve Yeniden Deđerleme Raporları

Gayrimenkul ve menkul deđerleme raporları, bir varlıđın belirli bir tarihteki ekonomik deđerini belirlemek amacıyla hazırlanan resmi belgelere verilen genel bir isimdir. Bu raporlar, genellikle hukuki sűrelerde, finansal iŝlemlerde veya vergisel deđerlendirmelerde kullanılır.



KTO KARATAY  
ŬNİVERSİTESİ  
KARSEM

*iŝ dűnyasının  
her zaman yanında...*

## KARSEM'DE AKREDİTE OLARAK YÜRÜTÜLEN FAALİYETLER

# AKREDİTE OLDUĐUMUZ KURULUŐLAR

- Adalet Bakanlıđı Arabuluculuk Daire Başkanlıđı
- Adalet Bakanlıđı Alternatif Çözümler Daire Başkanlıđı
- Adalet Bakanlıđı BilirkiŐilik Daire Başkanlıđı
- Ticaret Bakanlıđı Esnaf, Sanatkarlar ve Kooperatifçilik Genel Müdürlüđü
- Hazine ve Maliye Bakanlıđı Kamu Gözetimi, Muhasebe ve Denetim Standartları Kurumu
- UlaŐtırma ve Alt Yapı Bakanlıđı Sivil Havacılık Genel Müdürlüđü
- Hazine ve Maliye Bakanlıđı Sigortacılık ve Özel Emeklilik Düzenleme ve Denetleme Kurumu
- Çalışma ve Sosyal Güvenlik Bakanlıđı Mesleki Yeterlilik Kurumu
- DıŐ İŐleri Bakanlıđı Türk Akreditasyon Kurumu
- Çevre ve Şehircilik Bakanlıđı

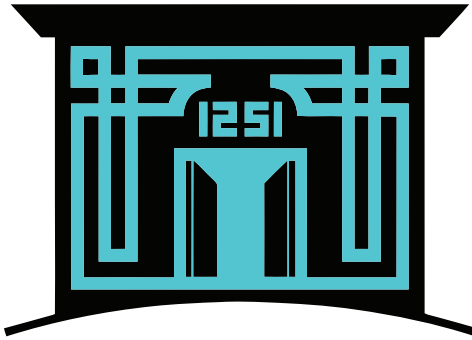

**KTO KARATAY**  
**ÜNİVERSİTESİ**  
**KARSEM**



## KARSEM'DE AKREDİTE OLARAK YÜRÜTÜLEN FAALİYETLER

# AKREDİTE OLARAK YAPILAN FAALİYETLER

- Arabuluculuk Temel ve Uzman Arabuluculuk Eğitimleri
- Uzlařtırmacılık Eğitimleri
- Bilirkiřilik Eğitimleri
- Kooperatifçilik Eğitimleri
- Bađımsız Denetçi Eğitimi
- İHA1 Ticari Pilotaj Eğitimi
- Katılım Sigortacılıđı Danıřma Komitesi Kurulumu
- Türk Katılım Reasürans A.ř.'ye Süreç Danıřmanlıđı
- TÜRKA1 17024 Personel Belgelendirme ve MYK Sınav ve Belgelendirme Faaliyetler
- Riskli Yapı Tespit Çalıřmaları

## KARSEM'DE AKREDİTE OLARAK YÜRÜTÜLEN FAALİYETLER

# TAMAMLANAN VE DEVAM EDEN PROJELERİMİZ

- Uluslararası Çalışma Örgütü (ILO) ile " HAYATA FIRSAT PROJESİ" kapsamında Mesleki Eğitimler verilmiştir.
- Türk Katılım Reasürans A.Ş. Süreç Danışmanlığı hizmeti verilmektedir.
- MEVKA işbirliği ile KOP Üniversiteleri için Tekno Girişim Dersleri' nin planlanması ve gerçekleştirilmesi.
- Antalya Belediyesi 17025 Kalite Yönetim Sistemi Eğitimleri ve entegrasyonu gerçekleştirilmiştir.
- Marmaris Belediyesi DAP (Değer Artış Payı) Raporları düzenlenmiştir.
- Kuveyttürk Katılım Bankası Genel Müdürlüğü ile Türkiye Genelinde Personel eğitimi ve sınavı gerçekleştirilmiştir.
- Karatay Belediyesi Görevde Yükselme Eğitimleri ve sınavları düzenlenmiştir.
- Pollen Metrolgy (FRANSA) Makine Öğrenmesi konulu Danışmanlık hizmeti verilmiştir.
- Fichtner Water & Transportation (ALMANYA) Katı Atık Yönetimi Konusunda Danışmanlık Hizmeti verilmiştir.
- Rohde & Schwarz (ALMANYA) Uluslararası Radyo Bilimleri Sempozyumu İşbirliği
- Konya, Ankara, Niğde, Çorum, Ordu, Karaman, Hatay, İskenderun, Kayseri Baroları ile Protokoller yapılarak ilgili şehirlerde de Arbuluculuk Eğitimleri düzenlenmiştir.
- Mısır' da yerleşik AHDO (Arap Sağlık ve Kalkınma Kurumu) ile Eğitim ve Hijyen Sanitasyon Konularında İşbirliği Protokolü İmzalanmıştır.
- Nijerya' da yerleşik BD-AKERS Company firması ile Eğitim turizmi hususunda Protokol Yapılmıştır.
- Sağlık Bakanlığı Akredite İlk Yardım Kuruluşu olma çalışmalarımız devam etmektedir.

“

**KARSEM eđitim,danışmanlık ve anahtar teslimi özel projeler ile özel sektörün daima yanında ”**





KTO KARATAY ÜNİVERSİTESİ  
SÜREKLİ EđİTİM  
UYGULAMA VE ARAŞTIRMA MERKEZİ  
İKTİSADİ İŞLETMESİ



[www.karsem.com.tr](http://www.karsem.com.tr) | <http://karsem.karatay.edu.tr>



Akabe Mah. Aladdin Kap Cad. No 130 Karatay /  
Konya



[karsem@karatay.edu.tr](mailto:karsem@karatay.edu.tr)



Tel: 0332 221 72 54 / GSM: 0536 661 72 54